

MUSÉE DE LA COUR D'OR

Le musée de la Cour d'or est un musée d'art et d'histoire situé au centre de metz, il regroupe au sein d'un même ensemble un musée archéologique comportant de riches collections d'art gallo-romain et médiéval, un musée d'architecture médiévale et renaissance, un musée des beaux-arts.
(Wikipédia)

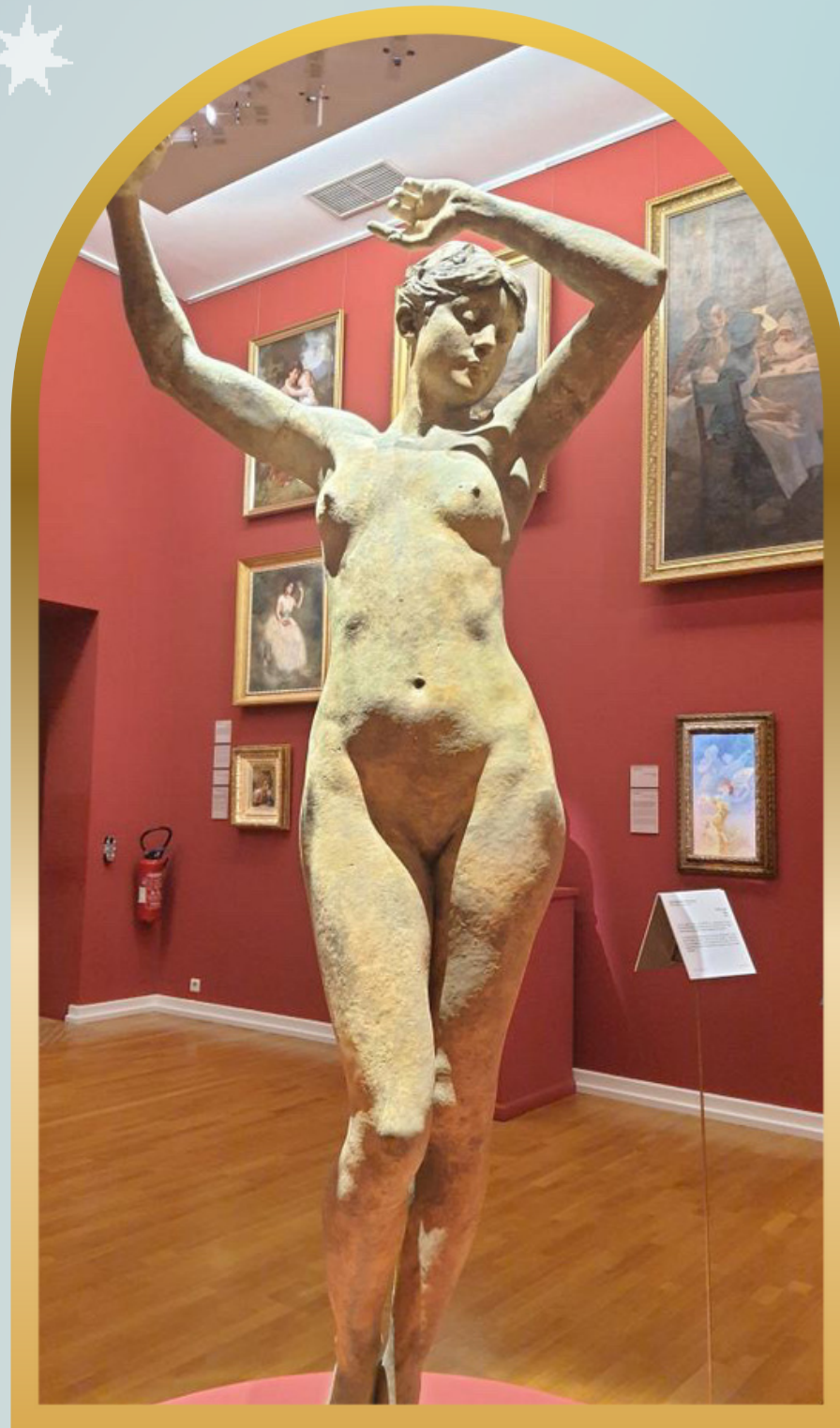

25/01/2023