



SAN FRANCISCO

By Julien AUDARD

SAN FRANCISCO EXCLUSIVEMENT

HABITANTS : 884 363 HAB

PIB / HAB : 69 287,54\$

SUPERFICIE : 121,4 KM²

DENSITÉ : 1 378 HAB./KM²

SITUÉ : OUEST USA.

**TRANSPORT : MÉTRO-BUS-
TAXI**

Source : Wikipédia

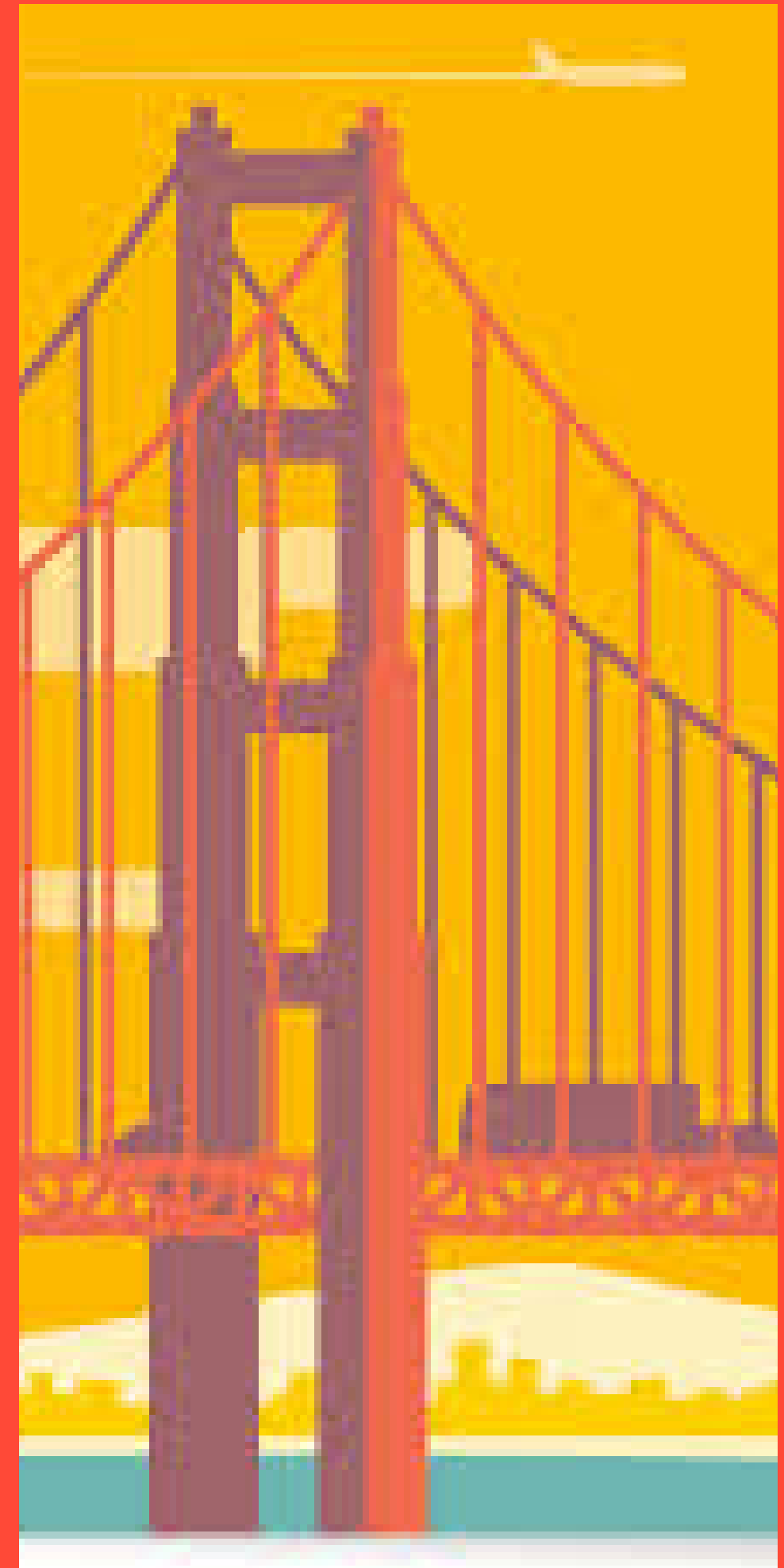

POLITIQUE

Le San Francisco City Hall

Le San Francisco City Hall est le siège du pouvoir politique de la ville. Ce bâtiment emblématique, reconnaissable à son dôme, abrite le bureau du maire ainsi que les principales instances municipales. Lieu où se prennent les décisions politiques, là où les décisions importantes pour la vie des habitants sont prises. .



MILITAIRE

L'île d'Alcatraz

L'île d'Alcatraz, située dans la baie de San Francisco, est célèbre pour sa prison fédérale historique. Prison de haute sécurité, accueillant certains des criminels les plus connus. Aujourd'hui, l'île est un lieu touristique et culturel,

ÉCONOMIQUE

TECH/SCIENCE

LA SILICON VALLEY

La Silicon Valley, au sud de San Francisco, est une véritable technopole, concentrant des entreprises innovantes dans les secteurs de l'informatique, de l'électronique et des nouvelles technologies. Elle joue un rôle majeur dans l'économie américaine et mondiale, attirant beaucoup d'investisseurs.



La Silicon Valley est également un centre scientifique et technologique. Cette technopole regroupe des laboratoires, des centres de recherche et des universités qui développent des avancées dans l'intelligence artificielle, la robotique etc...

CONCLUSION

SAN FRANCISCO EST UNE VILLE OÙ LES LIEUX DE POUVOIR POLITIQUE, MILITAIRE, ÉCONOMIQUE, SCIENTIFIQUE ET TECHNOLOGIQUE SE COMPLÈTENT ET SE RENFORCENT. LE CITY HALL REPRÉSENTE LE POUVOIR POLITIQUE, L'ÎLE D'ALCATRAZ RAPPELLE LE POUVOIR MILITAIRE, ET LA SILICON VALLEY, TECHNOPOLE INNOVANTE, IMPACTANT L'ÉCONOMIE ET LA RECHERCHE.

CETTE SYNERGIE PERMET À LA VILLE D'AVOIR UN RAYONNEMENT RÉGIONAL (ÉCONOMIE ET TOURISME), NATIONAL (ENTREPRISES ET INNOVATION) ET INTERNATIONAL NOTAMMENT AVEC DES INFRASTRUCTURES TYPES AÉROPORT, PORT ETC... (IMPACT ÉCONOMIQUE ET TECHNOLOGIQUE MONDIAL). SAN FRANCISCO ILLUSTRÉ AINSI COMMENT DES LIEUX DE POUVOIR DIFFÉRENTS PEUVENT CRÉER UN TERRITOIRE DYNAMIQUE ET INFLUENT.



San Francisco

Voyage aux Etats-Unis – Découvrez San Francisco en Californie avec son Fisherman's Wharf, le Golden Gate Bridge, Lombard Street, etc.

 Office du tourisme des USA /



Les lieux de pouvoir de votre ville	Explication du type de lieu de pouvoir	Photographie d'un élément représentant de lieu de pouvoir	Localisation (dans la ville ou proche de la ville)
Pouvoir politique	<i>San Francisco City Hall</i> Centre du pouvoir politique municipal		Centre de San Francisco
Pouvoir militaire	<i>l'île d'Alcatraz</i> Célèbre prison américaine connu et réutiliser dans plusieurs séries et jeux vidéos		Ile au nord de San Francisco accessible qu'en bateau
Pouvoir économique	<i>Silicon Valley</i> Zone industrielle de pointe (technopole)		Zone située au SUD et a L'EST de San Francisco
Pouvoir technologique, scientifique	<i>Silicon Valley</i> Zone de technologie de pointe (technopole)		Zone située au SUD et a L'EST de San Francisco
Rayonnement régional	Poids important dans l'économie de Californie du Nord et centre culturel et touristique de la Cote Ouest		
Rayonnement national	Technologie, art, culture, profession... Grosse présence de firme transnationale		
Rayonnement international	Impact sur le PIB des Etats-Unis et le monde en ayant la Silicone Valley		